

## Sur mesure !

Que diriez-vous d'avoir un **programme** et des **activités** sur mesure ? De bousculer un peu la programmation pour qu'elle corresponde à **vos envies du moment** ?

Tout est possible, tout est imaginable... du moment que vous en faites part aux animateurs de la MJ ! Alors n'hésitez pas et **parlez-en avec eux** !

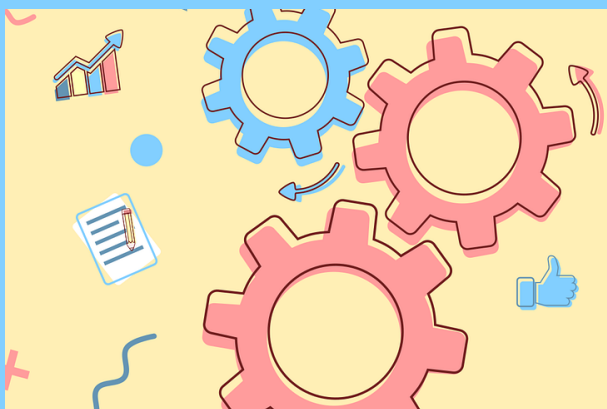

| Lundi 15 avril<br>11h - 18h  | Mardi 16 avril<br>09h - 18h  | Merc. 17 avril<br>14h - 18h  | Jeudi 18 avril<br>14h - 22h  | Vend. 19 avril<br>14h - 18h  |
|--|--|--|--|--|
| Animations<br>Jeu de rôle<br><i>Pique-nique à prévoir</i>    | Sortie jeu de piste au plateau des petites roches - T2<br><i>Pique-nique à prévoir</i>  | La pyramide des défis !<br>     | Jeux collectifs au stade & Soirée quiz, jeux de société - T1<br>                            | Top chef, en direct de nos cuisines !<br> |
|  <b>Inscription à la semaine - Temps passerelle avec des jeunes de 10 - 11 ans</b>                  |  |  |  |  |
| Lundi 22 avril<br>11h - 18h  | Mardi 23 avril<br>14h - 22h  | Merc. 24 avril<br>14h - 18h  | Jeudi 25 avril<br>09h - 18h  | Vend. 26 avril<br>14h - 18h  |
| Tournoi billard et babyfoot & Préparation de la soirée des ados<br><i>Pique-nique à prévoir</i>  | Poker et jeux de société & Soirée des ados - T1<br>                                   | Les olympiades de la MJ !<br> | Grand jeu au Col de Porte avec l'accueil de loisirs - T2<br><i>Pique-nique à prévoir</i>  | Thèque et jeux sportifs au stade<br>    |
|  <b>Inscription à journée sauf lundi et mardi : inscription obligatoire aux 2 jours</b>           |  |  |  |  |

| Quotient familial | T1    | T2    | T3     |
|-------------------|-------|-------|--------|
| QF > 1200         | 5€    | 10€   | 15€    |
| 751 < QF < 1199   | 4.50€ | 9€    | 13.50€ |
| 621 < QF < 750    | 4€    | 8.10€ | 12.10€ |
| 501 < QF < 620    | 3.70€ | 7.30€ | 10.90€ |
| 421 < QF < 500    | 3.30€ | 6.60€ | 9.80€  |
| 341 < QF < 420    | 3€    | 5.90€ | 8.90€  |
| QF < 340          | 2.70€ | 5.30€ | 8€     |

Les activités sans tarif T1 - T2 - T3 sont accessibles via la cotisation annuelle.

## Inscriptions à l'accueil du Centre socioculturel de Brignoud

12 rue Lamartine à Froges  
accueil@csc-brignoud.fr - 04 76 71 59 60



07 48 88 10 35 - jeunesse.pij@csc-brignoud.fr  
www.centre-socio-culturel-de-brignoud.com

